PRACTICAR ESPAÑOL EN LÍNEA

COMPRENSIÓN AUDITIVA	COMPRENSIÓN LECTORA
http://www.videoele.com/Curso.html (A2) 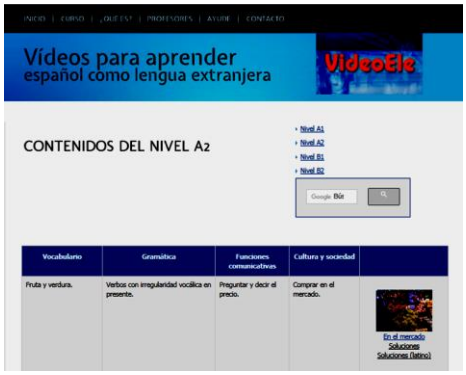 	**https://cvc.cervantes.es/aula/lecturas/inicial/ (A2, B1)**
https://www.youtube.com/user/sgelele/videos?disable_polymer=1 (A2) 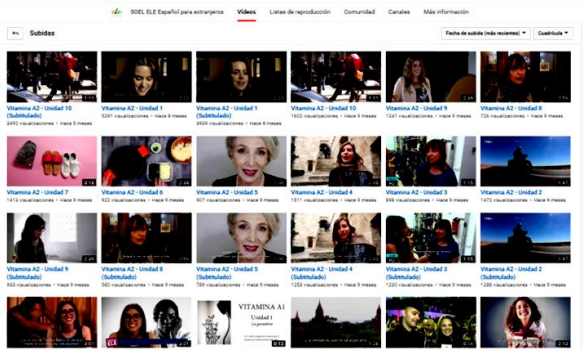 	**https://www.laclasedeele.com/p/comprension-lectora-b1-b2.html (B1-B2)**
http://www.ver-taal.com/cultura.htm (B2-C1) 	**https://www.profedeele.es/categoria/actividad/lecturas**
https://marcoele.com/actividades/peliculas/ 	**http://www.educacionyfp.gob.es/reinounido/en_GB/dam/jcr:9c14cafa-104f-442e-a27e-a946d6765056/-ndice-materias-dic-2012.pdf**

https://narrativabreve.com/cuentos-de-viva-voz

Estos son los cuentos que por el momento están disponibles en ambas versiones (texto y voz). Siguen el siguiente protocolo: número del cuento, título, autor, fecha de publicación del texto en el blog y el enlace del podcast. Espero que Cuentos de viva voz sea de tu agrado.

1. EL AHOGADO MÁS HERMOSO DEL MUNDO, Gabriel García Márquez (Colombia, 1927). 24-11-2011. Podcast.
2. EL RAMO AZUL, Octavio Paz (México, 1914-1998). 10-10-2011. Podcast.
3. FÁBULA, Robert Fox (Estados Unidos, 1952). 8-10-2011. Podcast.
4. EL ASESINO, Stephen King (Estados Unidos, 1947). 22-9-2011. Podcast.
5. EMMA ZUNZ, Jorge Luis Borges (Argentina, 1899-1986). 20-9-2011.Podcast.
6. LEMMINGS, Richard Matheson (Estados Unidos, 1926). 15-9-2011. Podcast.
7. BREMBER, Dylan Thomas (Gran Bretaña, 1914-1953). 23-08-2011. Podcast
8. OLOR A CEBOLLA, Camilo José Cela (España, 1916-2002). 19-08-2011. Podcast.
9. LA FRAGA DE CECEBRE, Wenceslao Fernández Flórez (España, 1885-1964). 26-7-2011. Podcast.
10. FIESTA DE DISFRACES, Woody Allen (Estados Unidos, 1935). 19-5-2011. Podcast.
11. EL GIGANTE EGOÍSTA, Oscar Wilde (Irlanda, 1854-1900). 18-12-2010. Podcast.
12. REVOLUCIÓN, Slavomir Mrozek (Polonia, 1930). 25-11-2010. Podcast.
13. EL RETRATO OVAL, Edgar Allan Poe. 15-1-2012. Podcast.
14. [AMOR, ETERNIDAD], Luis de Castresana. 25-1-2012. Podcast.
15. EXISTE UN HOMBRE QUE TIENE LA COSTUMBRE DE PEGARME CON UN PARAGUAS EN LA CABEZA, Fernando Sorrentino (Argentina, 1942). 9-2-2012. Podcast.

https://lingua.com/es/espanol/lectura/ (A2)

Nivel A1

Título	Test	PDF	Título	Test	PDF
El parque	? leer »	pdf	Mi nueva casa	? leer »	pdf
Familia pequeña	? leer »	pdf	Mi pueblo	? leer »	pdf
Mi día	? leer »	pdf			

Nivel A2

Título	Test	PDF	Título	Test	PDF
El tiempo	? leer »	pdf	Mi familia	? leer »	pdf
El tiempo libre	? leer »	pdf	Mi habitación	? leer »	pdf
En la escuela	? leer »	pdf	Mi perro Curro	? leer »	pdf
Mi abuelo Tomás	? leer »	pdf	Viaje a Sevilla	? leer »	pdf
Mi casa	? leer »	pdf	¿Cómo estás? DIALOGO	? leer »	pdf

GRAMÁTICA Y LÉXICO

https://www.todo-claro.com/c_index.php (A2)

buscar
Portada
Principiante (A1/A2)
Intermedio (B1/B2)
Avanzado (C1/C2)
Resumen
Conjugador de verbos
Verb-o-Mat
Letras y signos españoles

Ejercicios:

A1:
- Ejercicio 1
- Ejercicio 2
- Ejercicio 5
- Ejercicio 6
- Ejercicio 7
- Ejercicio 8
- Ejercicio 9
- Ejercicio 10
- Ejercicio 11
- Ejercicio 12
- Ejercicio 13
- Ejercicio 14

A1: PRESENTE INDICATIVO - VERBOS CON DIPTONGO (ie), (i), (ue)
ejercicio de huecos

Después de rellenar los huecos, pulsar "Comprobar la solución". Si es necesario, puede pulsar en "Ayuda" para que aparezca la siguiente letra correcta.

ESCRIBIR LA FORMA CORRECTA DE LOS VERBOS:

1) Yo (decir) ____ siempre la verdad.
2) Ella (repetir) ____ los nombres de los alumnos.
3) Esta tarde nosotros (salir) ____ con amigos.
4) Los bebés (dormir) ____ casi todo el día.
5) Mi abuela (dormir) ____ por las tardes.
6) Los empleados de esa empresa (atender) ____ muy bien a los clientes.
7) La secretaria no (poder) ____ venir ahora.
8) En otoño (llover) ____ mucho.
9) Aquí (nevar) ____ en invierno.
10) El fin de semana nosotros (hacer) ____ una fiesta en casa.
11) Marta siempre le (servir) ____ el desayuno a José.
12) ¿A qué hora tú (acostarse) ____ los fines de semana?
13) El viernes vosotros (volver) ____ muy tarde a casa, ¿verdad?
14) ¿Usted (acordarse) ____ del nombre? No, yo no (conseguir) ____ acordarme de su nombre, lo siento.

CANCIONES Y JUEGOS

https://tlcdenia.es/canciones-para-aprender-espanol

FEB 6 — 27 canciones para aprender español

POR TLCDENIA — 7 COMENTARIOS

¿Aprendes español? ¿Te gusta la **música en español**? Si es así, no te pierdas este **listado de canciones para niveles** con las que puedes practicar una gramática o vocabulario específicos en español.

Gracias a la música puedes **memorizar palabras nuevas, estructuras**, mejorar tu **pronunciación** y lo mejor de todo, ¡pasártelo muy bien mientras aprendes!

Compartimos contigo los **vídeos con la letra de las canciones** para las cantes y también, el enlace a **Lyricstraining** (cuando hay) donde puedes jugar mientras escuchas la canción.

¡Disfruta de la música!

Canciones para aprender español por niveles:

NIVEL A1
NIVEL A2
NIVEL B1
NIVEL B2
NIVEL C1
NIVEL C2

https://marcoele.com/gramatica-a/ (NIVELES A y B) [DESCARGABLES]

papELEs. GRAMÁTICA DEL ESPAÑOL COMO LENGUA EXTRANJERA, NIVEL A

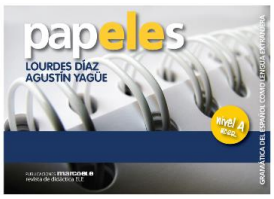

EDICIÓN REVISADA, CORREGIDA Y AMPLIADA EN AGOSTO DE 2019

CONTENIDOS. NIVEL A

eleFANTE. GRAMÁTICA DEL ESPAÑOL COMO LENGUA EXTRANJERA, NIVEL B

EDICIÓN REVISADA, CORREGIDA Y AMPLIADA (OCTUBRE 2019)

CONTENIDOS. NIVEL B

https://espanolparainmigrantes.wordpress.com/2009/11/15/juegos/

JUEGOS PARA PRACTICAR ESPAÑOL 1

Publicado el noviembre 15, 2009| 58 comentarios

84 Votes

Tablero de la oca.(Para practicar el presente de los verbos regulares e irregulares)

Esta sección de juegos y actividades lúdicas se nutre de diferentes actividades que muchos compañeros han publicado en la red.Se actualiza habitualmente y está abierta a colaboraciones de todas las personas que quieran añadir o compartir actividades propias o ajenas.(Ver más juegos en esta ENTRADA y en esta ENTRADA)

BINGOS DE :

- NÚMEROS
- CUERPO HUMANO
- BINGO DE ANIMALES
- BINGO DE ROPA Y ACCESORIOS
- BINGO DE LA HORA